Comune di Brentino Belluno | Comune di Rivoli Veronese | Provincia di Verona

P.A.T.I.

Elaborato: 1 a | Scala: 1:10.000

Carta dei Vincoli e della Pianificazione Territoriale

Comune di Brentino Belluno

GRUPPO DI LAVORO

Progettisti incaricati
Arch. Roberto Sbrogiò
collaboratori:
Geom. Enrico Marando
Dott. Urb. Leonardo Pellegrini Cipolla

Ing. Mario Medici
Arch. Nicola Graziadi
Arch. Emanuela Volta
collaboratore: Geom. Fabiano Zanini

Valutazione Ambientale Strategica
Dott. Agr. Gino Bonincà

Analisi Geologiche
Dott. Geol. Cristiano Mantilla
Dott.ssa Geol. Annapaola Gradizzi

Analisi Agronomiche
Dott. Agr. Gino Bonincà
Pet. Agr. Andrea Forte

Valutazione VINCA
Dott. Agr. Gino Bonincà

Valutazione Compatibilità Idraulica
Dott. Geol. Cristiano Mantilla

GRUPPO DI PROGETTAZIONE

Comune di Brentino Belluno
Sindaco Virgilio Asdoppi

Regione Veneto
Direzione Urbanistica

Progettisti incaricati
Arch. Roberto Sbrogiò

37122 Verona
Via G. della Casa, 9

Ing. Mario Medici
Arch. Nicola Graziadi
Arch. Emanuela Volta

37132 Verona
Via Mons. Giacomo Gentilin, 62

Comune di Rivoli Veronese
Sindaco Mirco Campagnari

Base cartografica: C.T.R. del Veneto formato shape 2005
Georeferenziazione: Gauss-Bunga Fuso Ovest

Aprile 2009

Elaborato: 1-a
Scala: 1:10.000

Carta dei Vincoli e della Pianificazione Territoriale
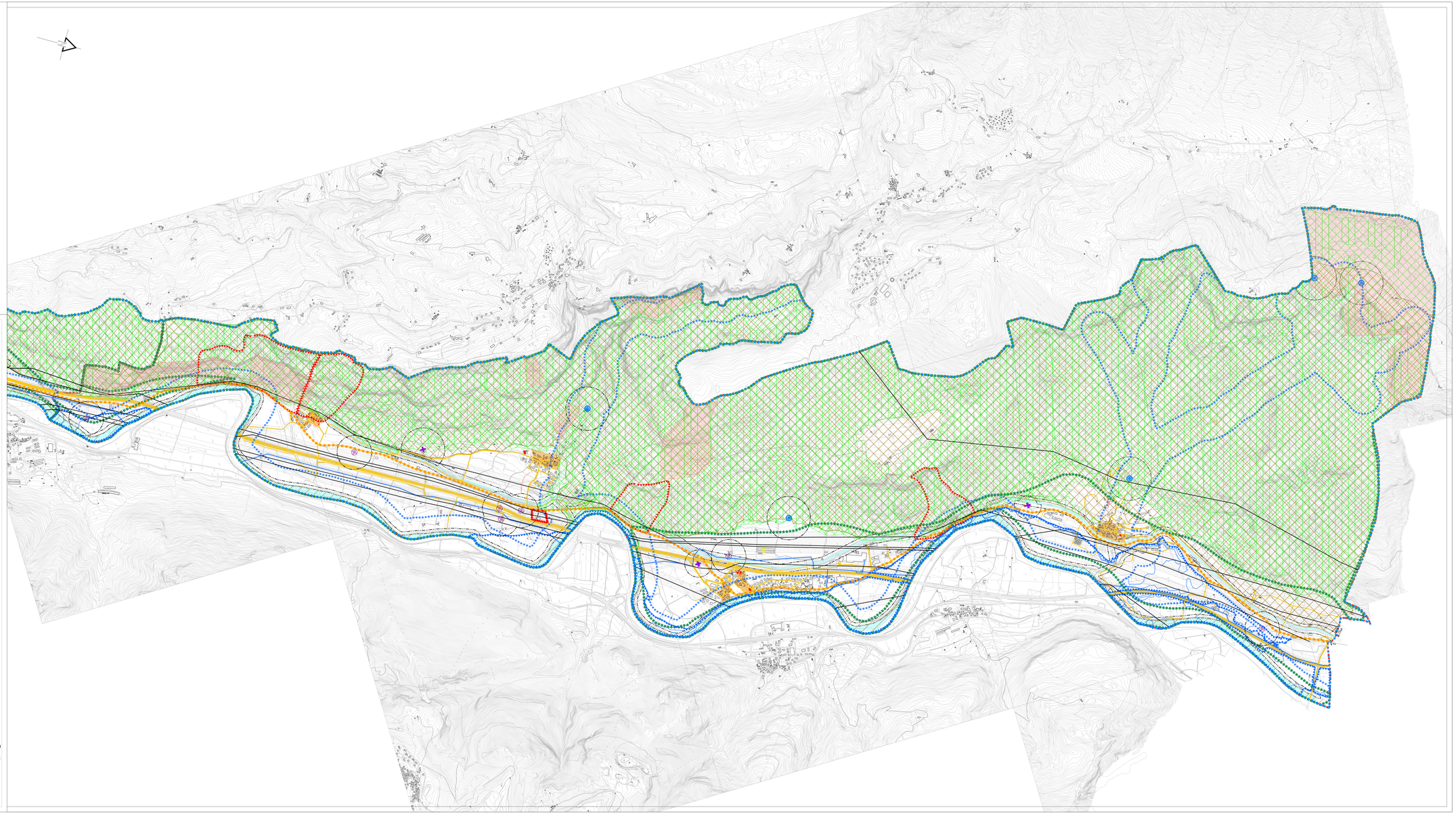
LEGENDA	N.T.
Confini comunali	
Confine del PATI	
VINCOLI	
Vincolo paesaggistico D.Lgs. 42/2004	Art. 6.1
Vincolo paesaggistico D.Lgs. 42/2004 - Corsi d'acqua	Art. 6.2
Vincolo paesaggistico D.Lgs. 42/2004 - Zone boscate	Art. 6.3
Vincolo archeologico D.Lgs. 42/2004	Art. 6.4
Vincolo monumentale D.Lgs. 42/2004 - elementi puntuali	Art. 6.5
Vincolo monumentale D.Lgs. 42/2004 - ambiti	Art. 6.5
Vincolo idrogeologico-forestale R.D.L. 3276/1923	Art. 6.6
Vincolo sismico O.P.C.M. 3274/2003 - Intero territorio	Art. 6.7
RETE NATURA 2000	
Siti di Importanza Comunitaria - Fiume Adige IT3210043 - Monte Baldo Est IT 3210041	Art. 7
Zone di Protezione Speciale - Monte Baldo Est IT 3210041	Art. 7
PIANIFICAZIONE DI LIVELLO SUPERIORE	
Ambiti dei Parchi o per l'istituzione di Parchi e riserve naturali ed archeologiche ed a tutela paesaggistica	Art. 8.1
Piani d'Area o di Settore vigenti/in corso di adozione - Intero territorio	Art. 8.2
Centri Storici	Art. 8.3
Area a rischio idraulico e idrogeologico in riferimento al PAI	Art. 8.4
Area a rischio frana in riferimento al PAI	Art. 8.5
ALTRI ELEMENTI	
Strade romane: Via Claudia-Augusta	Art. 9.1
Idrografia/Fasce di rispetto	Art. 9.2
Pozzi di prelievo per uso idropotabile/Fasce di rispetto - D.Lgs. 152/2006	Art. 9.3
Viabilità/Fasce di rispetto - D.Lgs. 285/1992	Art. 9.4
Elettrodotti/Fasce di rispetto - D.P.C.M. 08/07/2003	Art. 9.5
Gasdotti/Fasce di rispetto - D.M. 24/11/1984	Art. 9.6
Depuratori/Fasce di rispetto - Del.Min.LL.PP. 04/09/1977	Art. 9.7
Cimiteri/Fasce di rispetto - T.U. Leggi Sanitarie - R.D. 1265/1934	Art. 9.8
Impianti di comunicazione elettronica ad uso pubblico/Fasce di rispetto	Art. 9.9
Allevamenti zootecnici intensivi	Art. 9.10
Cave	Art. 9.11
Terre di uso civico D.Lgs. 42/2004	Art. 10