

**Estratto Rete Ecologica del Veneto**  
*Valutazione Ambientale Strategica*

Intero territorio del P.A.T.I.

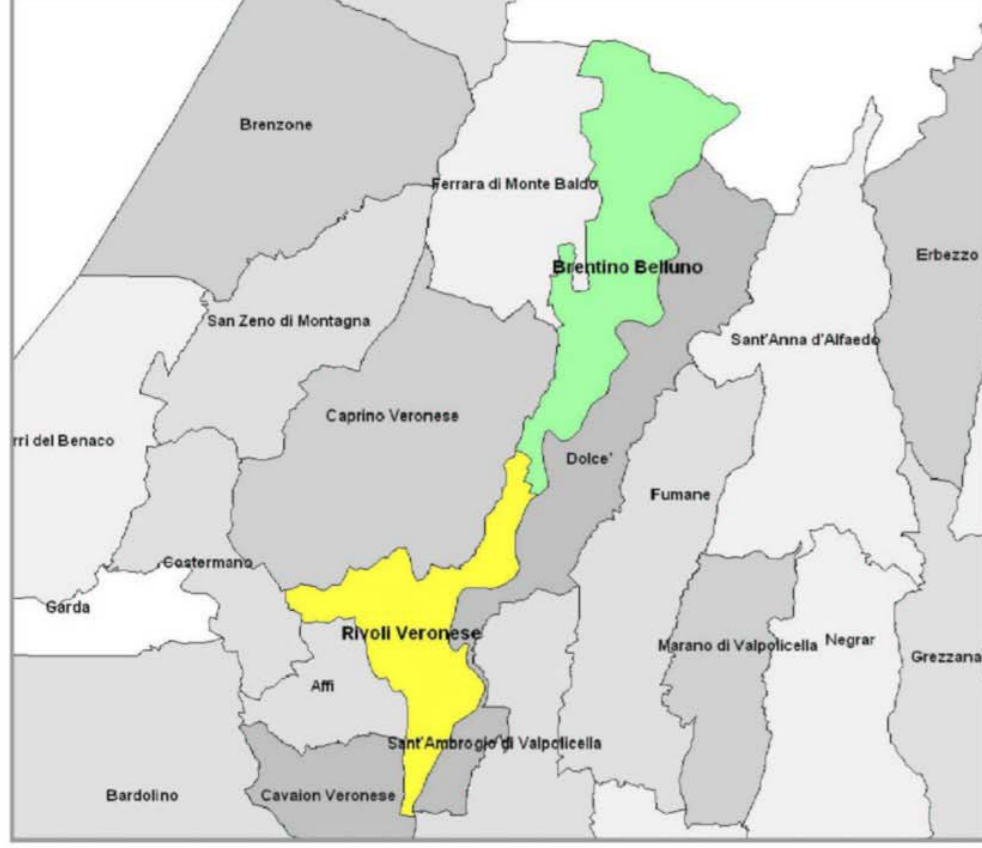

**GRUPPO DI LAVORO**  
Valutazione Ambientale Strategica

dott. agr. Gino Benincà

dott. agr. Pierluigi Martorana

dott. p.a. Giacomo De Franceschi

**Collaborazione**  
Michelangelo Carotti  
dott. Andrea Soldi  
geom. Simone Soranzo

**GRUPPO DI PROGETTAZIONE**

Comune di Brentino Belluno  
Sindaco Virgilio Asileppi

Regione Veneto  
Direzione Urbanistica

Progettisti incaricati  
Arch. Roberto Sbrogiò  
37122 Verona  
Via G. Della Casa, 9

Comune di Rivoli Veronese  
Sindaco Mirco Campagnari

Ing Mario Medici  
Arch. Nicola Grazioli  
Arch. Emanuela Volta  
37122 Verona  
Via Mons. Giacomo Gentili, 62

**STUDIO BENINCA** - Associazione tra professionisti  
Via Saveno n.1 - 37026 San Martino Buon Albergo (VR)  
Tel 0458799229 - Fax 0458780829 - email: info@studiobeninca.it

marzo 2009

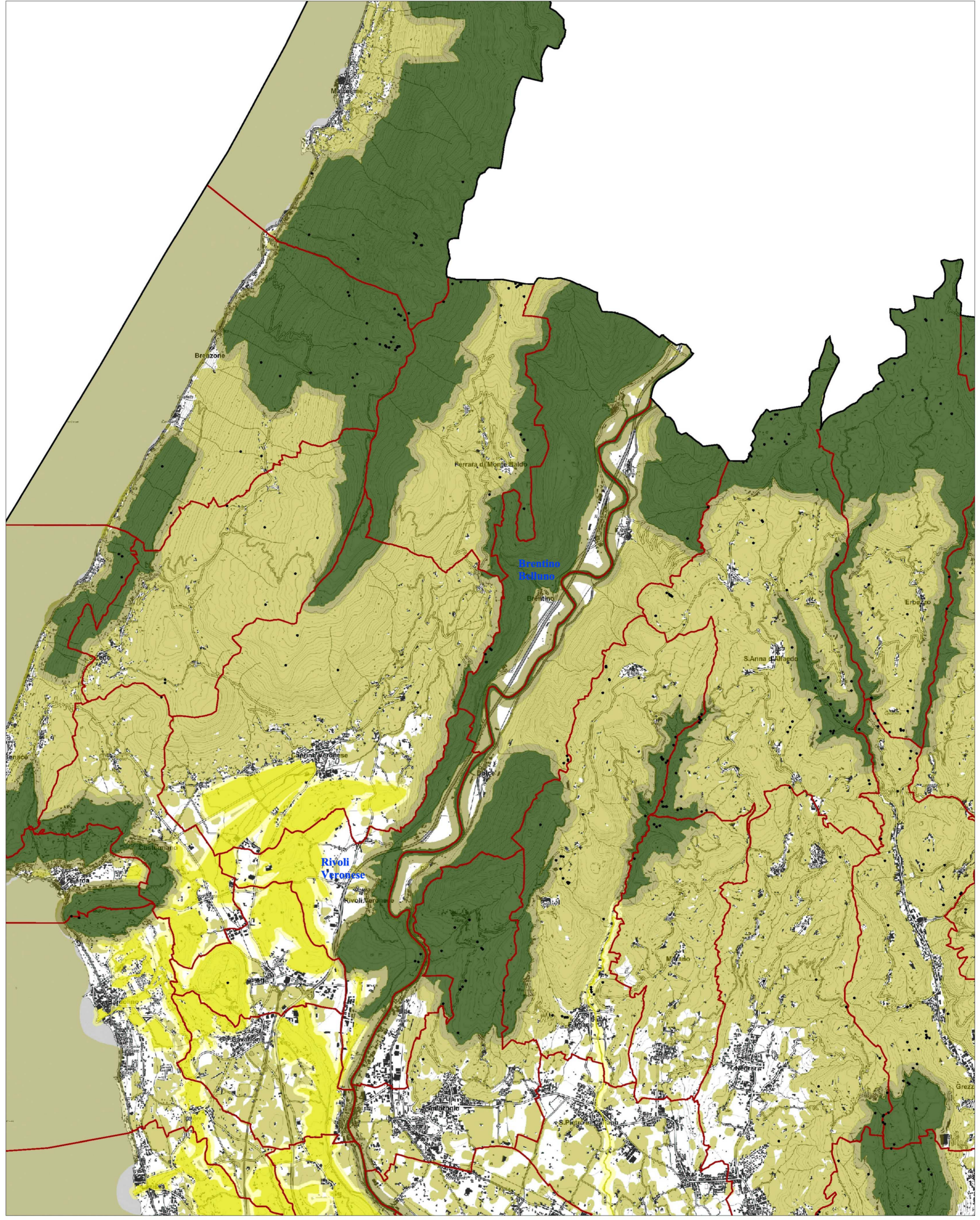

**REGIONE DEL VENETO**  
giunta regionale

**Assessorato**  
*alle Politiche degli Enti Locali, Aree Protette e Parchi*

**Assessorato**  
*alle Politiche per il Territorio*

**Biodiversità - Rete Ecologica del Veneto**  
**prima stesura - 4 luglio 2008**

**Legenda**

- Area Nucleo e Fascia di Rispetto
- Area Tampone
- Corridoio ecologico
- Cavità Naturali

SCALA 1:50 000