

**Valutazione del contesto di progetto**  
 Estratto tavolo di piano con individuazione dei Siti Natura 2000

**Valutazione preliminare di screening - IT3210021**

**GRUPPO DI LAVORO**  
 Progettisti incaricati:  
 Arch. Roberto Sprengel  
 Collaboratori:  
 Geom. Enrico Morozzi  
 Dott. V.R. Leonardo Pedregani Cipolla  
 Ing. Mario Medici  
 Arch. Nicola Grazzoli  
 Arch. Emanuela Valse  
 Collaboratore: Geom. Fabrizio Zanati  
 Valutazione Ambientale: Scenopio  
 Dott. Agr. Gino Benicchi  
 Analisi geologiche:  
 Dott. Geol. Cristiano Mianelli  
 Dott.ssa Geol. Annamaria Grazzoli  
 Analisi Agronomiche:  
 Dott. Agr. Gino Benicchi  
 Per. Agr. Antonio Besati  
 Valutazione VINC-A:  
 Dott. Agr. Gino Benicchi  
 Valutazione Compatibilità Ambientale:  
 Dott. Geol. Cristiano Mianelli

**GRUPPO DI PROGETTAZIONE:**  
 Comune di Brentino Belluno  
 Sindaco Virgilio Astolphi  
 Regione Veneto  
 Direzione Urbanistica  
 Comune di Rivoli Veronese  
 Sindaco Mico Campagnari

**Progettisti incaricati:**  
 Dott. Agr. Gino Benicchi  
 Dott. Agr. Pierluigi Mantovani  
 Dott. p.a. Giacomo De Franceschi  
 Collaboratori: dr. Andrea Sella  
 dr. del. Filippo Carra

marzo 2009

**Individuazione sito IT3210021 e distanze degli altri siti Natura 2000**


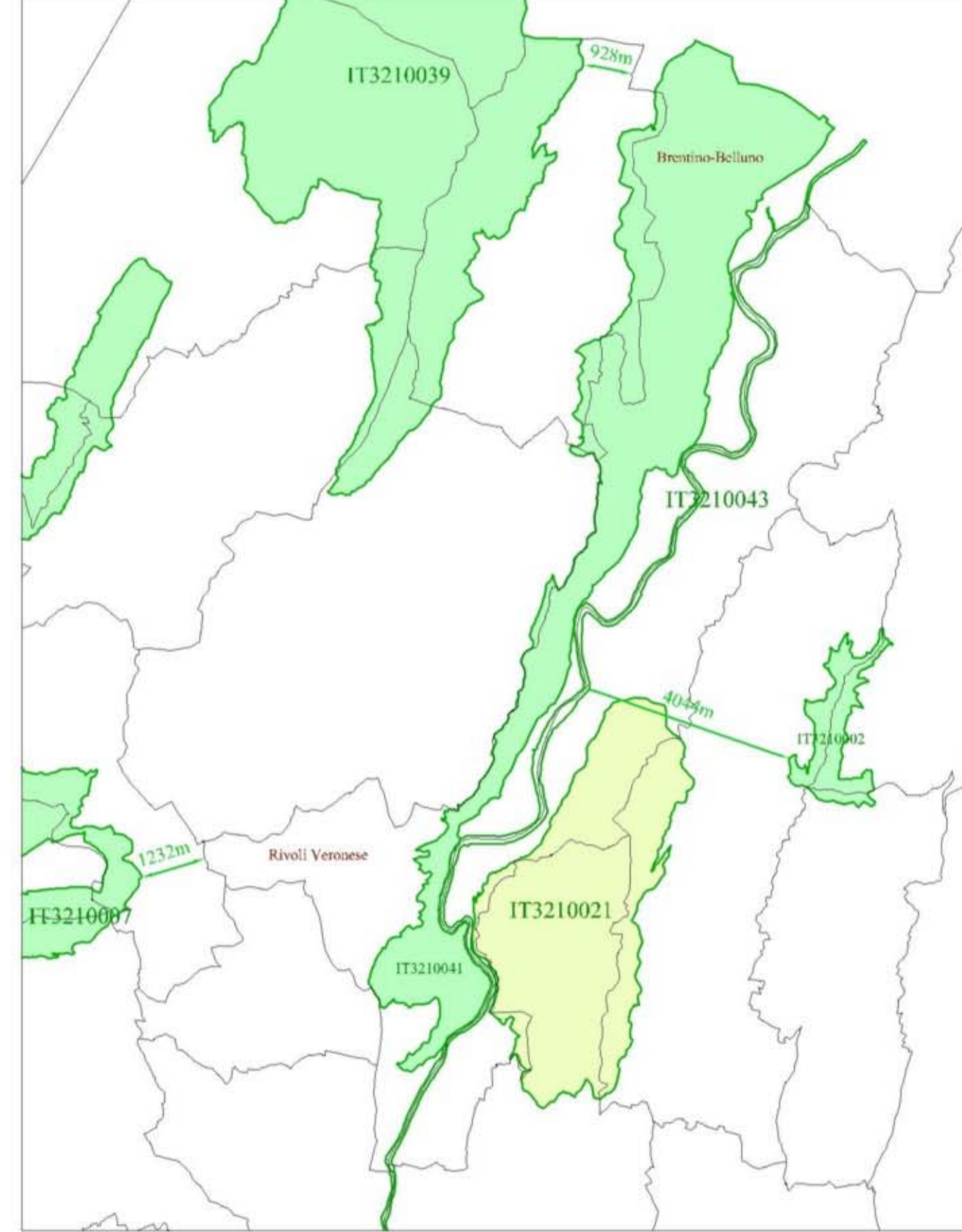

**Contorni comunali**  
 Contorno del PATI  
 ATO

**INDIVIDUAZIONE DEGLI AMBITI TERRITORIALI OMOGENEI - ATO**

**AZIONI STRATEGICHE**

- Art. 13.1: Ambiti di urbanizzazione consolidata a prevalente destinazione produttiva e commerciale
- Art. 13.1: Ambiti di urbanizzazione consolidata a prevalente destinazione produttiva e commerciale
- Art. 13.2: Ambiti di edificazione diffusa a prevalente destinazione residenziale
- Art. 13.2: Ambiti di edificazione diffusa a prevalente destinazione produttiva
- Art. 13.3: Aree di edificazione diffusa a prevalente destinazione residenziale
- Art. 13.4.1: Aree di riqualificazione e riconversione
- Art. 13.4.2: Aree di riqualificazione e riconversione
- Art. 13.5: Opere inonogugue
- Art. 13.6: Limiti fissati alla nuova edificazione
- Art. 13.7: Linee preferenziali di sviluppo insediativo residenziale
- Art. 13.8: Linee preferenziali di sviluppo insediativo per specifiche destinazioni d'uso
- Art. 13.8: Commerciale e Direzionale
- Art. 13.8: Produttiva
- Art. 13.9: Turistico - Ricettiva
- Art. 14.1: Servizi di interesse comune di maggior rilevanza
- VALORI E TUTELE**
- Art. 14.1: Ambiente Morisco
- Art. 14.2: Corti rurali e manufatti significativi
- Art. 14.2: Ville individuali nella pubblicazione dell'Atlante Regionale per le Ville Venete
- Art. 14.3: Edifici a valore monumentale, testimoniale, architettonico-culturale
- Art. 14.4: Elementi di archeologia industriale
- Art. 14.5: Corti rurali
- Art. 14.6: Aree di tutela agricola
- Art. 14.7: Aree nucleo
- Art. 14.8: Aree di connessione naturalistica (Buffer zone)
- Art. 14.9: Corridoi ecologici principali
- Art. 14.10: Isola ad elevata naturalità (Shipping station)
- Art. 14.11: Barriere infrastrutturali
- Art. 14.12: Interventi di ricambio del territorio agricolo: mitigazione dell'impatto ambientale delle strutture
- SISTEMA RELAZIONALE**
- Art. 14.13: Viabilità di connessione territoriale
- Art. 14.15: Viabilità di connessione extraurbana
- Art. 14.16: Distretti principali per l'organizzazione delle connessioni urbane
- Art. 14.17: Migrazione dell'impatto visuale e delle capacità di diffusione delle potestà regolamentari
- Art. 14.18: Connessioni vallesistiche da organizzare
- Art. 14.19: Attrezzature e servizi di supporto alla mobilità
- Art. 14.20: Percorsi pedonali/ciclistici
- Siti Natura 2000**
- Interventi esterni al Sito Natura 2000
- Interventi esterni al Sito Natura 2000 o ricadenti all'interno del buffer da 0 a 200m